

Bauherrschaft	Einwohnergemeinde Birr, Gemeinderat, Pestalozzistrasse 10, 5242 Birr	
Objekt	Schulanlage Nidermatt Birr	
Bauvorhaben	Erweiterung Temporärer Schulraum in Modulbau	
Standort Zentralstrasse		
Situation, Grundriss, Quer- & Längsschnitt, Ost-, Süd- & Westfassade		
Baueingabeplan		1791.3 - 4.2
MST.	1: 100/500	Gez. 04.07.2025 / FK
Format	84x41 OK F.Bo. = ±0.00 = 396.20 m ü. M.	





schatzmann ag
architekten fh

Bahnhofstrasse 28
5242 Lupfig
Tel: +41 56 444 80 01
info@schatzmann-ag.ch
www.schatzmann-ag.ch

Änderungen

Informationen

Modulgrößen:	6.06 x 2.435 m		Neubau Schulprovisorium
Höhe:	2.80 m		Holzvorbau
Maximaler Fluchtweg = 14.77 m			Fluchtweg
			Bestand

Unterschriften

Birr, den 04.07.2025

Der Bauherr
Der Grundeigentümer _____

Der Architekt _____

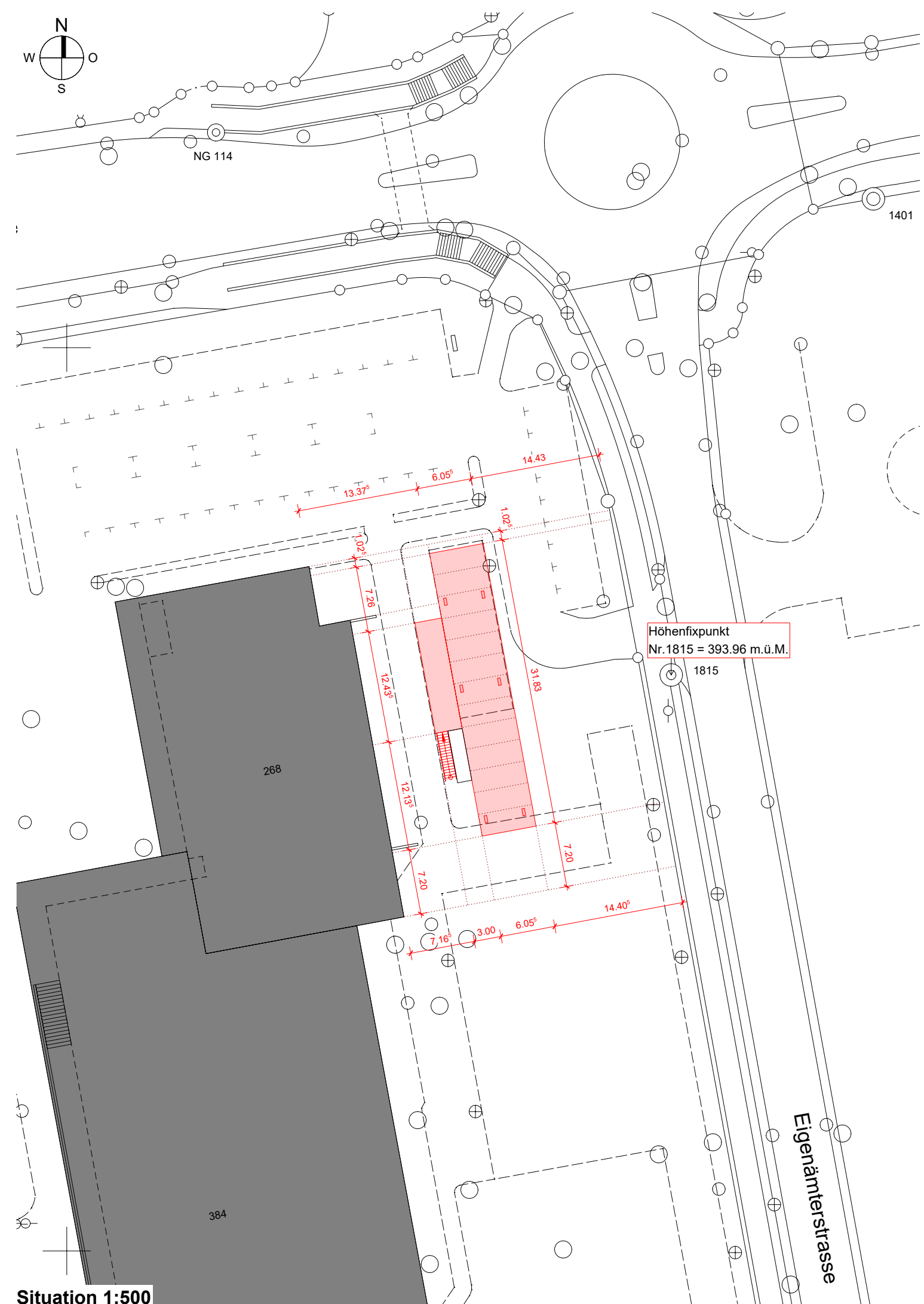

Situation 1:500

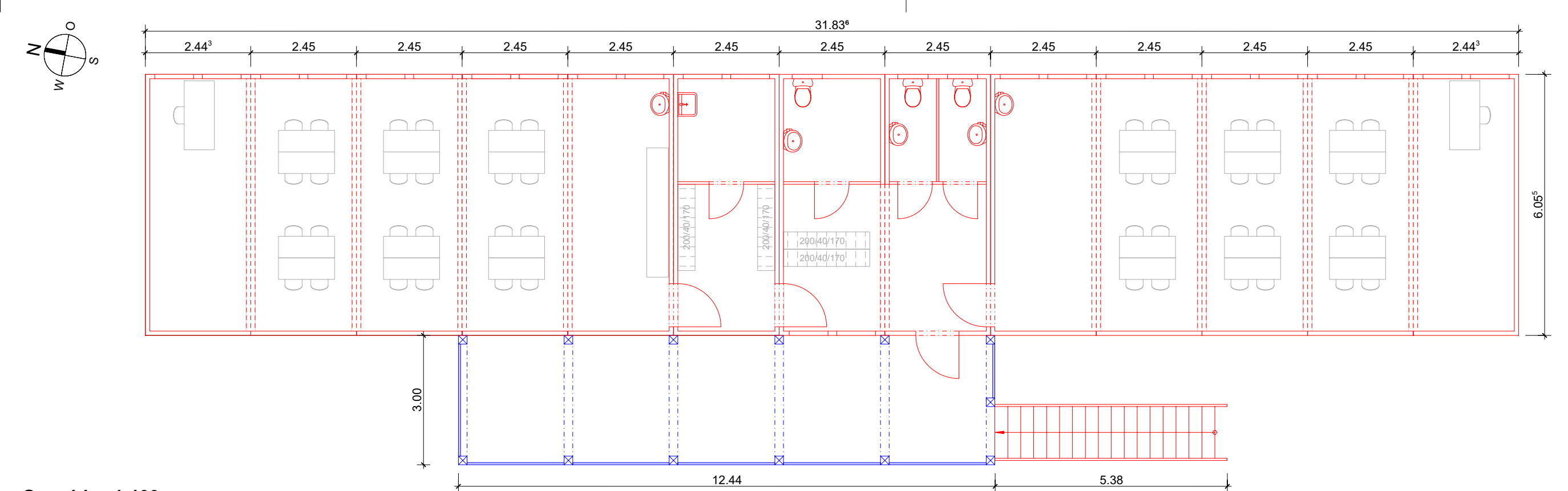

Grundriss 1:100

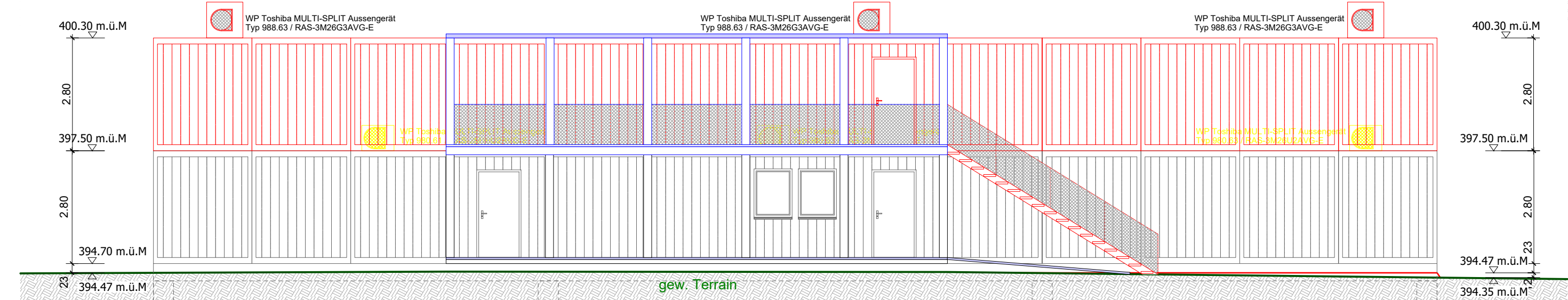

Westfassade 1:100



Ostfassade 1:100

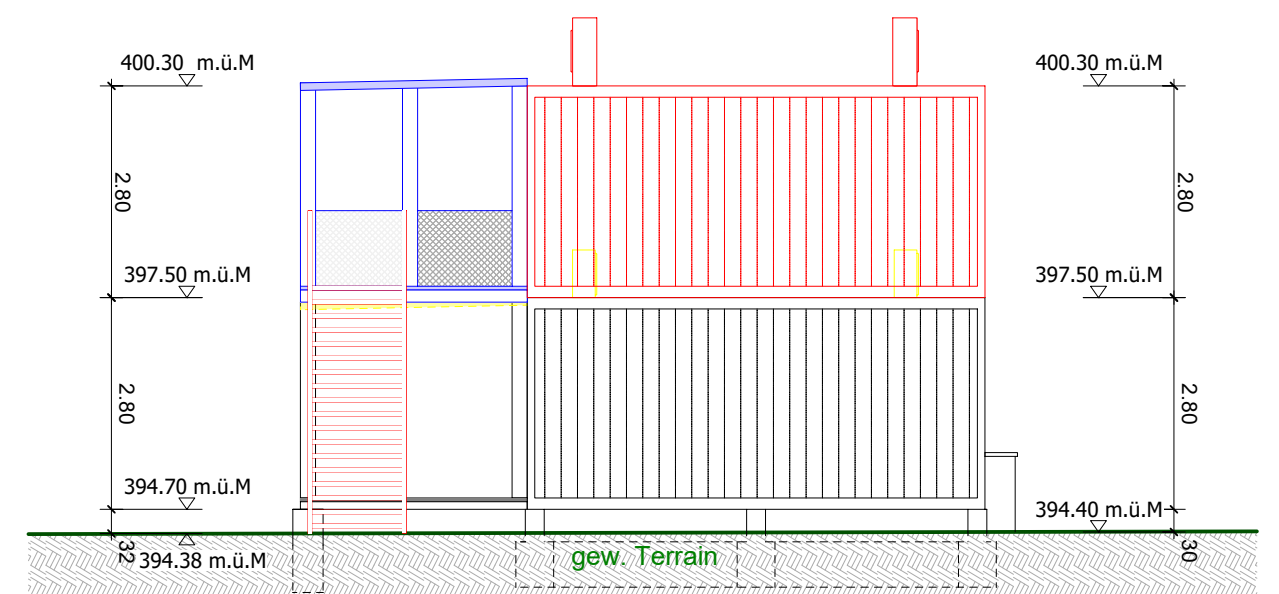

Südfassade 1:100

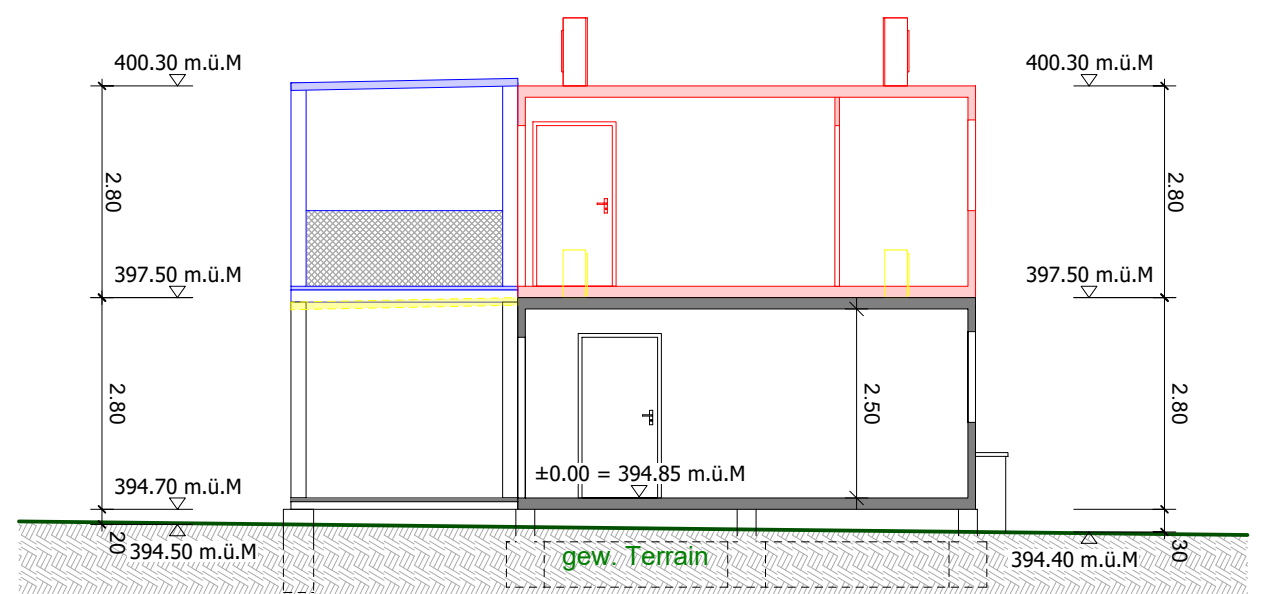

Querschnitt 1:100

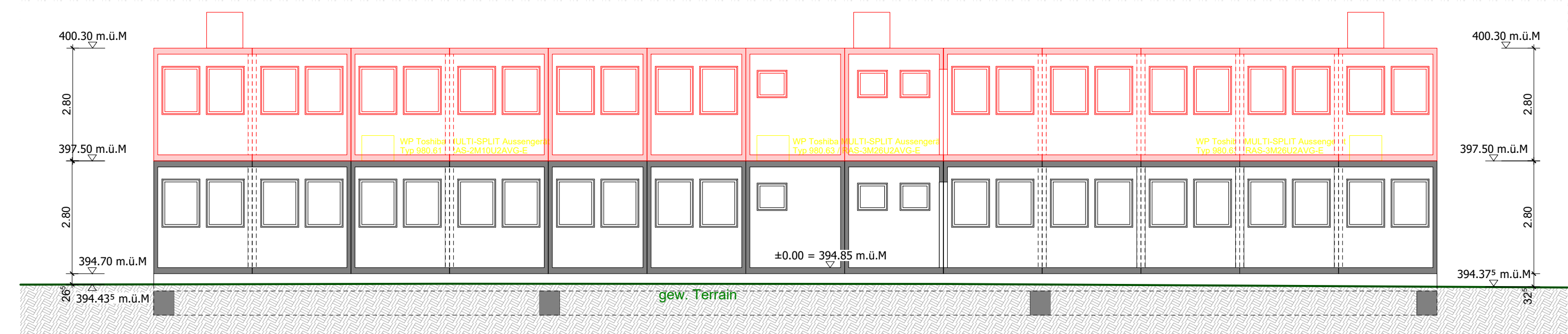

Längsschnitt 1:100