

Bauherrschaft: Einwohnergemeinde Birr, Gemeinderat, Pestalozzistrasse 10, 5242 Birr  
 Objekt: Schulanlage Nidermatt Birr  
 Bauvorhaben: Erweiterung Temporärer Schulraum in Modulbau

**Standort Schulstrasse**  
 Situation, Grundriss, Quer- & Längsschnitt,  
 Nord-, Süd- & Westfassade



<b>Baueingabeplan</b>		<b>1791.3 - 4.1</b>
MST.	1: 100/500	Gez. 04.07.2025 / FK
Format	84x41	OK F.Bo. = ±0.00 = 396.20 m ü. M.

Bahnhofstrasse 28  
 5242 Lupfig  
 Tel: +41 56 444 80 01  
 info@schatzmann-ag.ch  
 www.schatzmann-ag.ch

Änderungen

Informationen

Modulgrössen:	6.06 x 2.435 m	Neubau Schulprovisorium
Höhe:	2.80 m	Holzvorbau
Maximaler Fluchtweg = 14.77 m		Fluchtweg
		Bestand

Unterschriften

Lupfig, den 04.07.2025  
 Der Bauherr \_\_\_\_\_  
 Der Grundeigentümer \_\_\_\_\_  
 Der Architekt \_\_\_\_\_



Situation 1:500

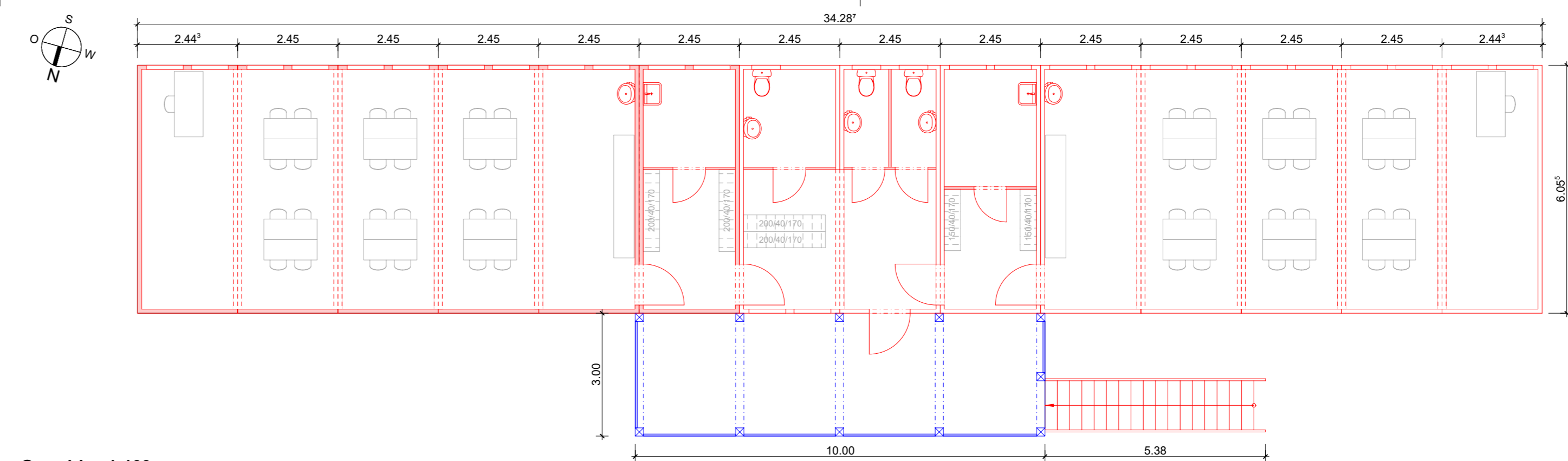

Grundriss 1:100

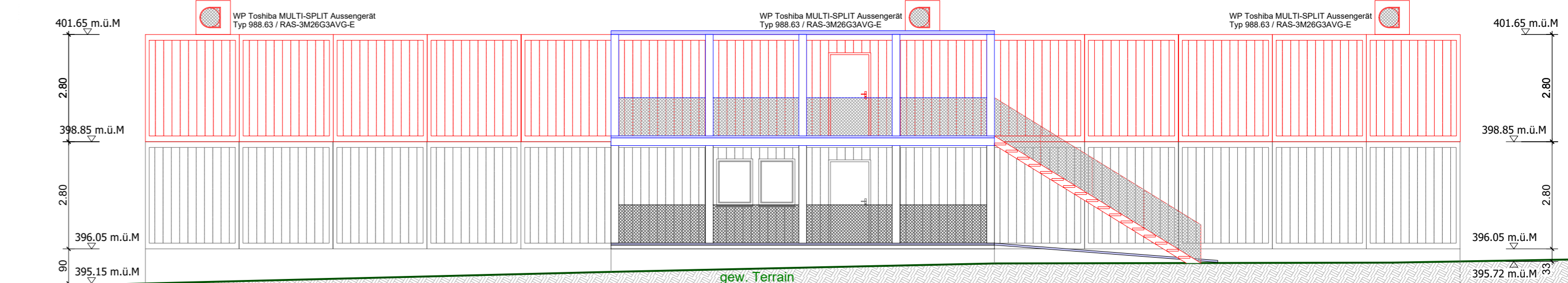

Nordfassade 1:100

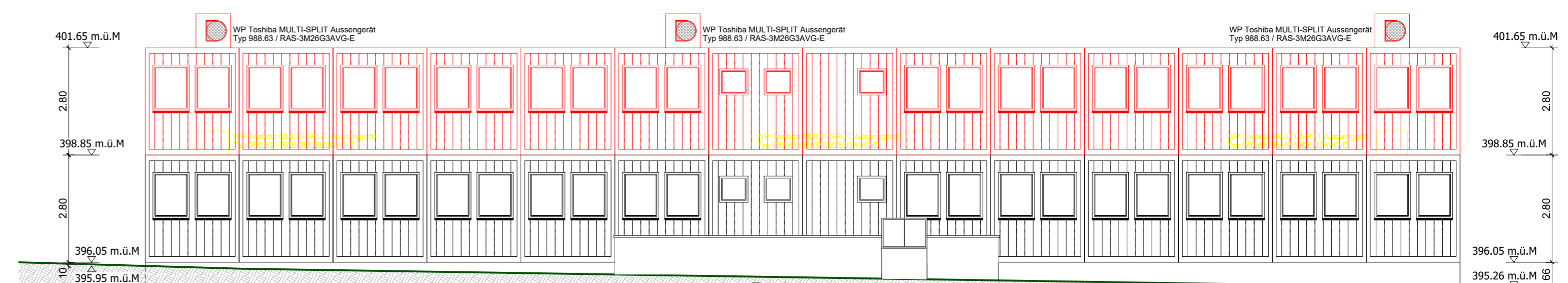

Südfassade 1:100

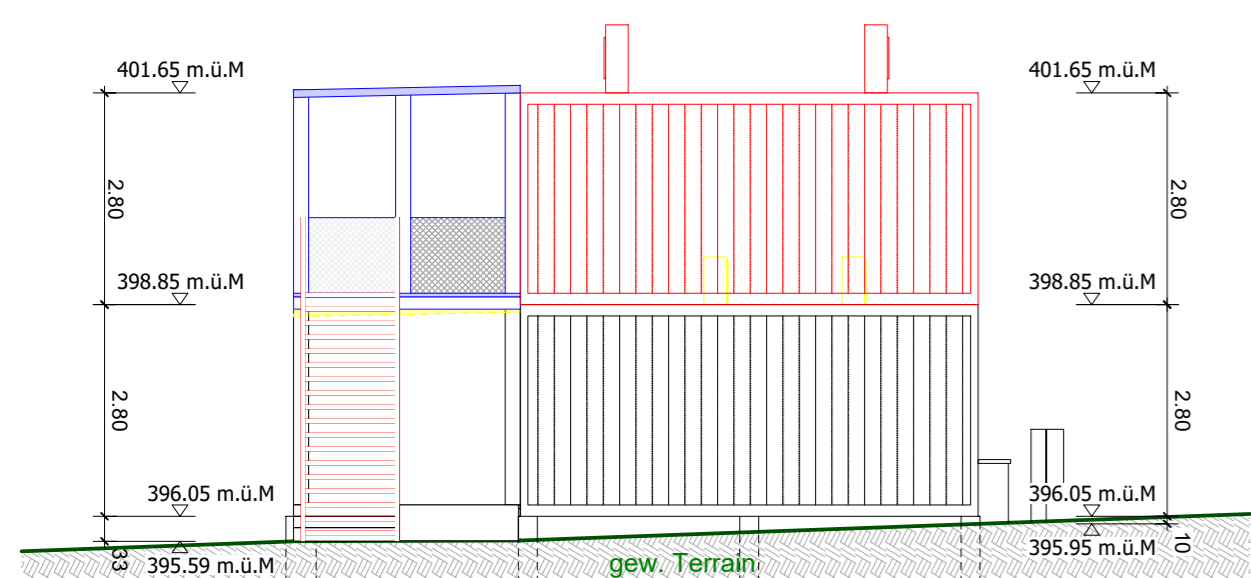

Westfassade 1:100

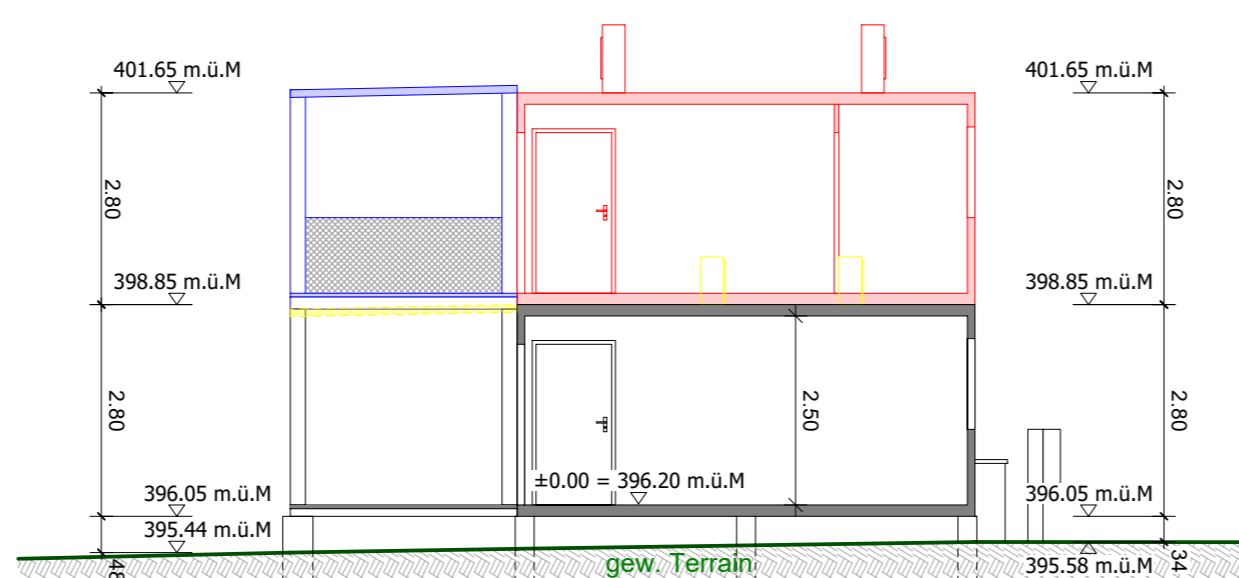

Querschnitt 1:100

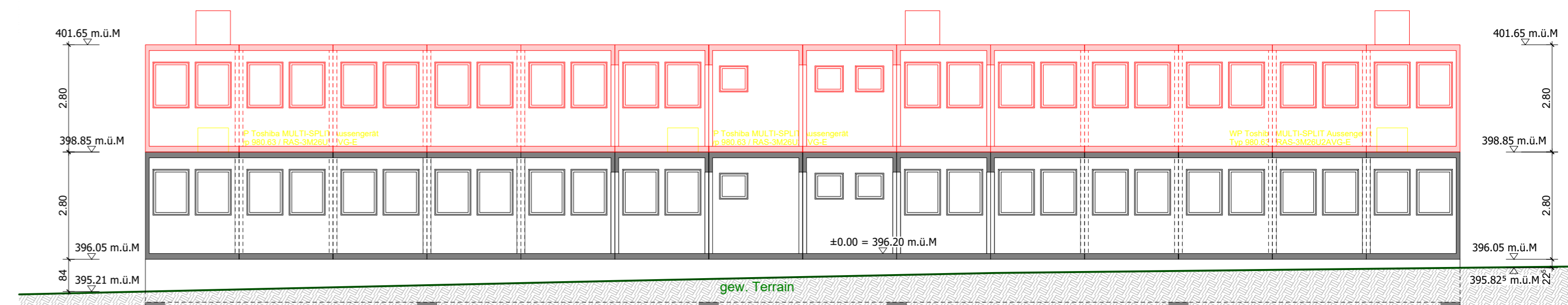

Längsschnitt 1:100