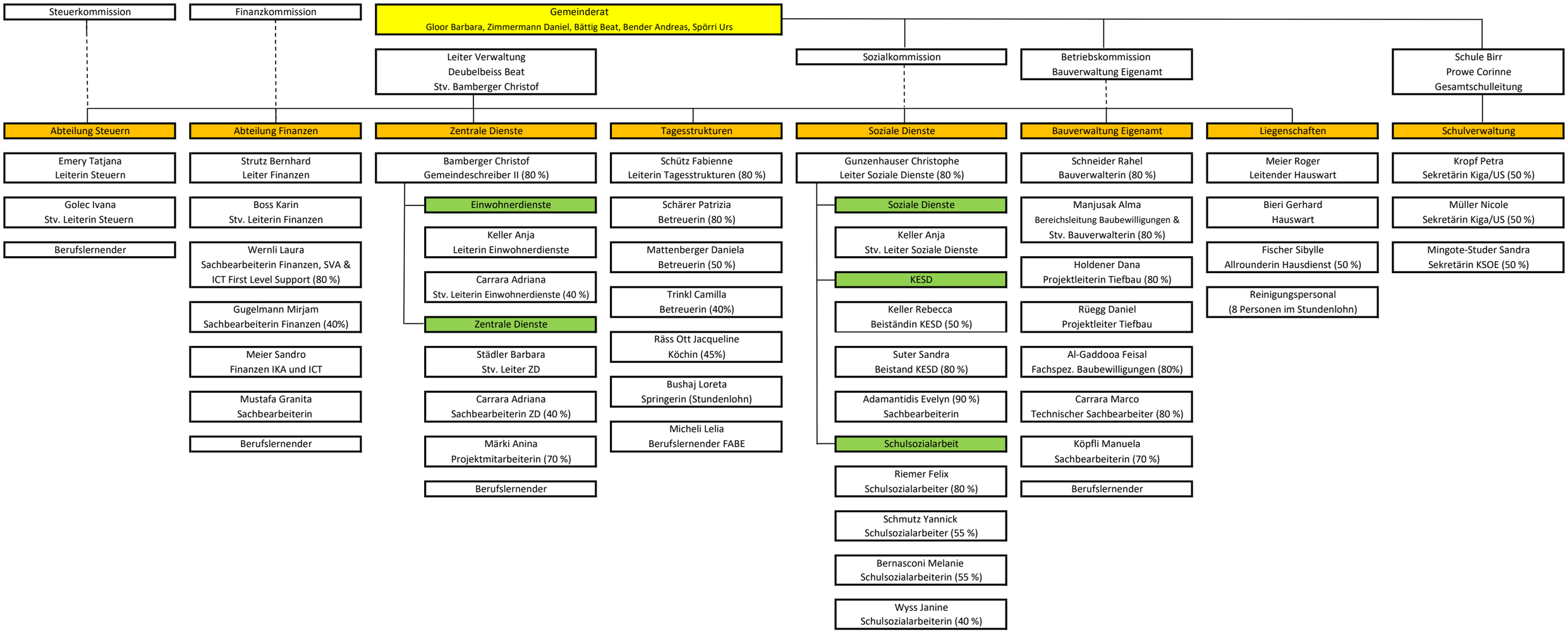
Steuerkommission
Finanzkommission
Gemeinderat
Gloor Barbara, Zimmermann Daniel, Bättig Beat, Bender Andreas, Spörri Urs
Leiter Verwaltung
Deubelbeiss Beat
Stv. Bamberger Christof
Sozialkommission
Betriebskommission
Bauverwaltung Eigenamt
Schule Birr
Prowe Corinne
Gesamtschulleitung
Abteilung Steuern
Emery Tatjana
Leiterin Steuern
Golec Ivana
Stv. Leiterin Steuern
Berufslernender
Abteilung Finanzen
Strutz Bernhard
Leiter Finanzen
Boss Karin
Stv. Leiterin Finanzen
Wernli Laura
Sachbearbeiterin Finanzen, SVA & ICT First Level Support (80 %)
Gugelmann Mirjam
Sachbearbeiterin Finanzen (40%)
Meier Sandro
Finanzen IKA und ICT
Mustafa Granita
Sachbearbeiterin
Berufslernender
Zentrale Dienste
Bamberger Christof
Gemeindeschreiber II (80 %)
Einwohnerdienste
Keller Anja
Leiterin Einwohnerdienste
Carrara Adriana
Stv. Leiterin Einwohnerdienste (40 %)
Zentrale Dienste
Städler Barbara
Stv. Leiter ZD
Carrara Adriana
Sachbearbeiterin ZD (40 %)
Märki Anina
Projektmitarbeiterin (70 %)
Berufslernender
Tagesstrukturen
Schütz Fabienne
Leiterin Tagesstrukturen (80 %)
Schärer Patrizia
Betreuerin (80 %)
Mattenberger Daniela
Betreuerin (50 %)
Trinkl Camilla
Betreuerin (40%)
Räss Ott Jacqueline
Köchin (45%)
Bushaj Loreta
Springerin (Stundenlohn)
Micheli Lelia
Berufslernender FABE
Soziale Dienste
Gunzenhauser Christophe
Leiter Soziale Dienste (80 %)
Soziale Dienste
Keller Anja
Stv. Leiter Soziale Dienste
KESD
Keller Rebecca
Beiständin KESD (50 %)
Suter Sandra
Beistand KESD (80 %)
Adamantidis Evelyn (90 %)
Sachbearbeiterin
Schulsozialarbeit
Riemer Felix
Schulsozialarbeiter (80 %)
Schmutz Yannick
Schulsozialarbeiter (55 %)
Bernasconi Melanie
Schulsozialarbeiterin (55 %)
Wyss Janine
Schulsozialarbeiterin (40 %)
Bauverwaltung Eigenamt
Schneider Rahel
Bauverwalterin (80 %)
Manjusak Alma
Bereichsleitung Baubewilligungen & Stv. Bauverwalterin (80 %)
Holdener Dana
Projektleiterin Tiefbau (80 %)
Rüegg Daniel
Projektleiter Tiefbau
Al-Gaddooa Feisal
Fachspez. Baubewilligungen (80%)
Carrara Marco
Technischer Sachbearbeiter (80 %)
Köpfli Manuela
Sachbearbeiterin (70 %)
Berufslernender
Liegenschaften
Meier Roger
Leitender Hauswart
Bieri Gerhard
Hauswart
Fischer Sibylle
Allrounderin Hausdienst (50 %)
Reinigungspersonal
(8 Personen im Stundenlohn)
Schulverwaltung
Kropf Petra
Sekretärin Kiga/US (50 %)
Müller Nicole
Sekretärin Kiga/US (50 %)
Mingote-Studer Sandra
Sekretärin KSOE (50 %)

05.05.2026