

KGV, Teilplan Veloverkehr

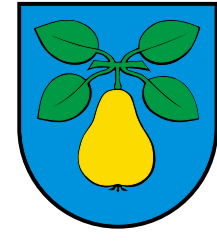

1:5'000

Öffentliche Mitwirkung vom: 06.09.2019 bis 07.10.2019

Vorläufige Beurteilung vom: 23.01.2020

Beschlossen vom Gemeinderat am:

Der Gemeindevorstand: Der Gemeindevorstand:

Kantonale Genehmigung:



KGV Teilplan Radverkehr

- | | | | |
|------------------------------------|----------------|--|---|
| bestehend | geplant | | |
| Kantonale Radroute | | | |
| | | | Radroute Mischverkehr |
| | | | Radstreifen |
| | | | Radweg |
| Kommunales Netz | | | |
| | | | Hauptroute |
| | | | Nebenroute |
| | | | Historische Verkehrswege (netzrelevant) |
| | | | Bike+Ride |
| Verkehrsberuhigung | | | |
| | | | Begegnungszone |
| | | | Tempo-30-Zone |
| | | | Haltestellen des öffentlichen Verkehrs |
| | | | Parkierungsanlage |
| | | | Bahnlinie |
| Verkehrsinduktion | | | |
| | | | Öffentliche Bauten und Anlagen |
| | | | Schulen und Kindergärten |
| | | | Publikumsintensive Anlagen |
| verkehrsinduzierende Bauten | | | |
| | | | Öffentliche Bauten und Anlagen |
| | | | Schulen und Kindergärten |
| | | | Publikumsintensive Anlagen |
| | | | Gemeindegrenze (Planungsperimeter) |
| | | | Bauzonengrenze |
| | | | Perimeter Masterplan-Gebiet |

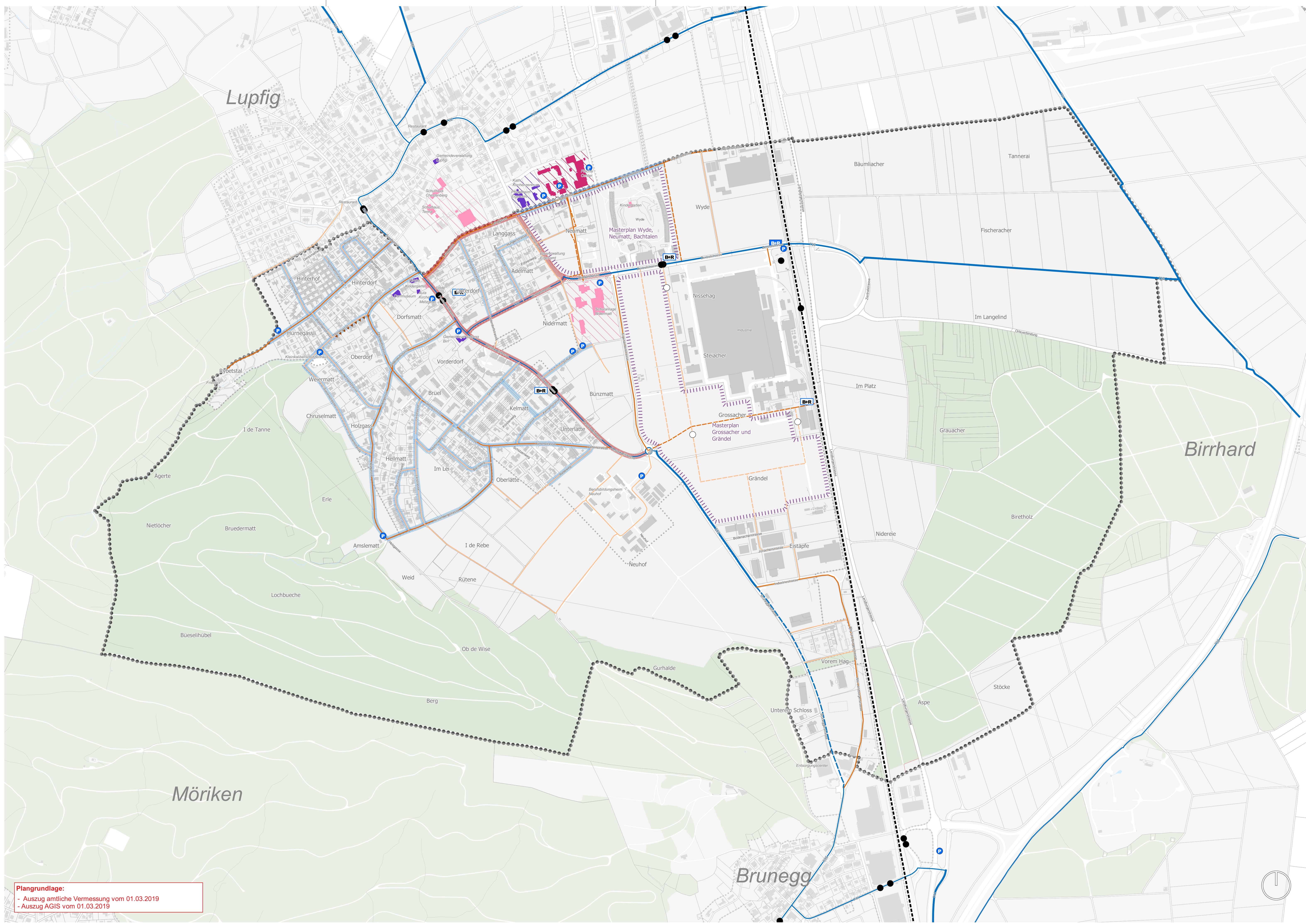

Plangrundlage:
 - Auszug amtliche Vermessung vom 01.03.2019
 - Auszug AGIS vom 01.03.2019

