

KGV, Teilplan Fussverkehr

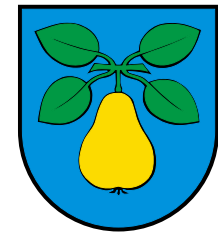

1:5'000

Öffentliche Mitwirkung vom: 06.09.2019 bis 07.10.2019

Vorläufige Beurteilung vom: 23.01.2020

Beschlossen vom Gemeinderat am:

Der Gemeindevorstand: Der Gemeindevorstand:

Kantonale Genehmigung:



KGV Teilplan Fussverkehr

- | | | |
|-------------------------------------|----------------|---|
| bestehend | geplant | |
| Wegnetz | | |
| | | Hauptroute |
| | | Nebenroute |
| | | Wanderweg |
| | | Wegrecht |
| | | Netzücke |
| | | Historische Verkehrswege (netzrelevant, mit Substanz) |
| Fussverkehrsquerungen | | |
| | | Fussgängerstreifen |
| | | Weitere Fussverkehrsquerung |
| Verkehrsberuhigung | | |
| | | Begegnungszone |
| | | Tempo-30-Zone |
| | | Haltestellen des öffentlichen Verkehrs |
| | | Bahnlinie |
| Verkehrsinduktion | | |
| verkehrsinduzierende Gebiete | | |
| | | Öffentliche Bauten und Anlagen |
| | | Schulen und Kindergärten |
| | | Publikumsintensive Anlagen |
| verkehrsinduzierende Bauten | | |
| | | Öffentliche Bauten und Anlagen |
| | | Schulen und Kindergärten |
| | | Publikumsintensive Anlagen |
| | | Gemeindegrenze Birr (Planungsperimeter) |
| | | Bauzonengrenze |
| | | Perimeter Masterplan-Gebiet |

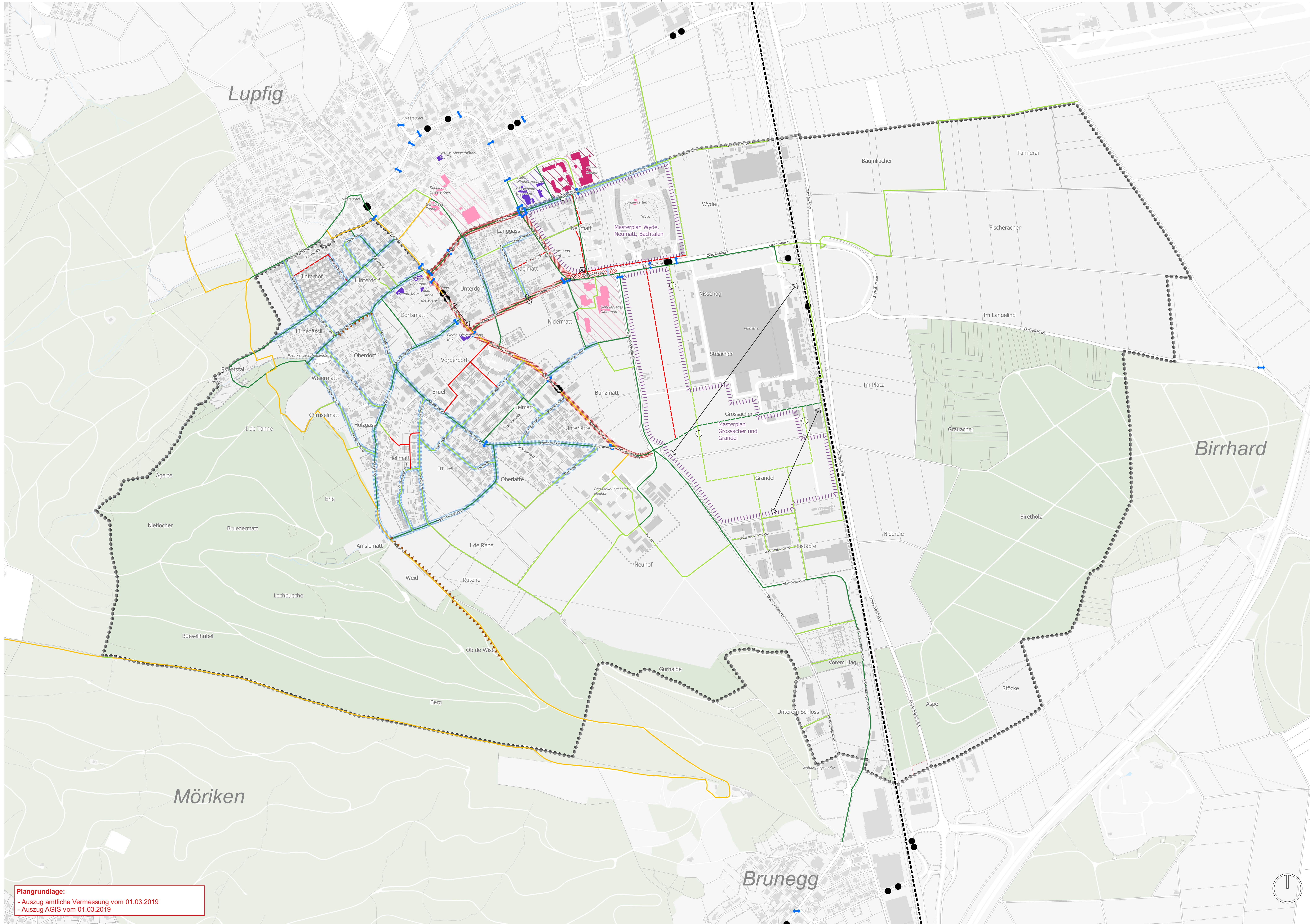

Plangrundlage:
 - Auszug amtliche Vermessung vom 01.03.2019
 - Auszug AGIS vom 01.03.2019

